



**SALVADORI ARTE**

fonderia artistica  
*art foundry*



*“...io trovai che alla fine della detta testa del Perseo si era appunto finito tutto ‘l bronzo che era nella mia fornace. E fu cosa maravigliosa, che è non avanzò punto... né manco non mancò nulla; che questo mi dette tanta maraviglia, e parve proprio che la fussi cosa miracolosa, veramente guidata e maneggiata da Iddio”*







**SALVADORI ARTE**

fonderia artistica  
*art foundry*

catalogo opere d'arte  
*works of art catalog*







## SALVADORI ARTE

La fonderia artistica **Salvadori Arte** realizza opere d'arte in metallo come il bronzo, ottone, alluminio, acciaio inox e altre leghe, con il metodo tradizionale e millenario della fusione a "cera persa". La gestione viene portata avanti fin dalla metà degli anni '60 del secolo scorso dalla famiglia Salvadori, le cui tecniche e conoscenze sono state tramandate dagli antichi opifici metallurgici di Pistoia.

Alcuni lavori realizzati dalla Salvadori Arte sono ospitati nei più famosi musei e collezioni d'arte, nonché in innumerevoli piazze e giardini delle città e metropoli nel mondo. Su commissione, la fonderia ha le capacità e le tecniche necessarie per realizzare opere d'arte personalizzate.

*The **Salvadori Arte** artistic foundry produces works of art in metal such as bronze, brass, aluminium, stainless steel and other alloys, using the traditional and millenary method of "lost wax" casting. The management has been carried on since the mid-60s of the last century by the Salvadori family, whose techniques and knowledge have been handed down by the ancient metallurgical factories of Pistoia. Some works made by Salvadori Arte are housed in the most famous museums and art collections, as well as in countless squares and gardens of cities and metropolises around the world. On commission, the foundry has the necessary skills and techniques to create customized works of art.*

riproduzioni  
classiche e  
fontane  
*classical  
reproductions  
and fountains*



10



11



12



13



15



16



17



18



19



21



22



23



24



25



27



28



29



30



31



32



34



35



36

arredamenti  
interni ed  
esterni  
*indoor and  
outdoor  
design*

39



40



42



43



44



45



47



48



49



50



53

Diego e Alberto  
Giacometti  
designers  
*Diego and Alberto  
Giacometti  
designers*

54



56



58



61

sculture  
archeologiche  
*archaeological  
sculptures*

63



64



66



68



69



70



71



72



73





illuminazione  
*lighting*

75



89



100



113



76



90



101



114



79



91



103



115



80



92

arte sacra  
e funeraria  
*holy and  
funerary art*

105



116



80



93



107



117

sculture  
d'autore  
*modern  
sculptures*

83



94



108



118



84



95



109



119



85



97



110



120



86



98



111



121



87



99



112



122



## **riproduzioni classiche e fontane**

La Salvadori Arte è specializzata  
nella riproduzione di opere classiche e  
rinascimentali, alcune delle quali adibite anche a fontana.

---

*Salvadori Arte specialises in the reproduction of classical  
and Renaissance artworks, some of them which  
are also used as fountains.*

***classical reproductions  
and fountains***



► **DAVID del Verrocchio**  
opera in bronzo patinato  
Rif. Listino n. 28, h. cm 118  
(Museo Nazionale del Bargello - Firenze)

► **DAVID by Verrocchio**  
*patinated bronze*  
*List. n. 28, h. cm 118*  
*(National Museum of the Bargello, Florence)*





► **DISCOBOLO**  
scultura in bronzo patinato  
Rif. Listino n. 58, h. cm 155

► **DISCOBOLUS**  
*patinated bronze*  
*List. n. 58, h. cm 155*



► **DAVID di Michelangelo**  
fusione in bronzo patinato  
Rif. Listino n. 60, h. cm 200

► **DAVID by Michelangelo**  
bronze casting with patina  
List. n. 60, h. cm 200



► **MERCURIO del Giambologna**  
 bronzo patinato  
 Rif. Listino n. 13, h. cm. 90  
 (Museo Nazionale del Bargello - Firenze)

► **MERCURY by Giambologna**  
 patinated bronze  
 List. n. 13, h. cm 90  
 (National Museum of the Bargello, Florence)



► **MERCURIO del Giambologna**  
 bronzo patinato  
 Rif. Listino n. 55, h. cm. 190  
 (Museo Nazionale del Bargello - Firenze)

► **MERCURY by Giambologna**  
 patinated bronze  
 List. n. 55, h. cm 190  
 (National Museum of the Bargello, Florence)







**► SPINARIO**

bronzo patinato  
Rif. Listino n. 104, cm. 53x50 h. cm 73  
(Musei Capitolini, Roma)

**► SPINARIO**

patinated bronze  
List. n. 104, cm 53x50 h. cm 73  
(Musei Capitolini, Rome)



► **SATIRO del Rivalta**  
scultura in bronzo patinato  
Rif. Listino n. 37, h. cm 47

► **SATYR by Rivalta**  
patinated bronze  
List. n. 37, h. cm 47



► **VENERE**

scultura in bronzo patinato  
Rif. Listino n. 35, h. cm. 34

► **VENUS**

patinated bronze  
List. n. 35, h. cm 34



► **PUTTO CON OCA**  
bronzo patinato  
(può essere usata anche come fontana)  
Rif. Listino n. 46, h. cm 85

► **PUTTO WITH GOOSE**  
bronze patinated  
(it can also be used as a fountain)  
List. n. 46, h. cm 85



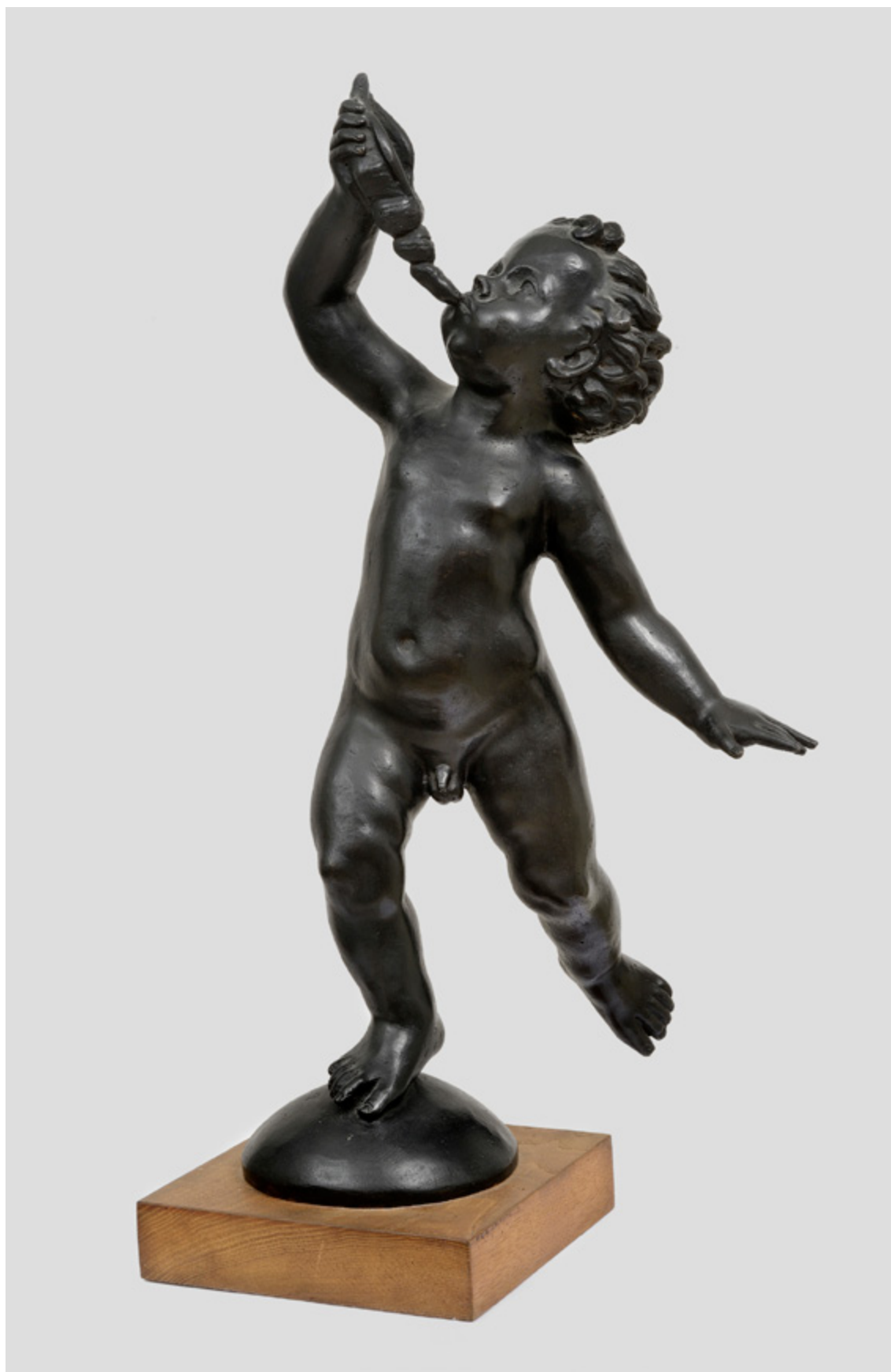

► **PUTTO CON CONCHIGLIA**  
bronzo patinato  
Rif. Listino n. 30, h. cm. 64

► **PUTTO WITH SHELL**  
*patinated bronze*  
*List. n. 30, h. cm 64*





► **BALLERINA**

bronzo patinato  
Rif. Listino n. 105, cm. 33x33 h. cm 52

► **DANCER**

patinated bronze  
List. n. 105, cm 33x33 h. cm 52





► **CAVALLO IMPENNATO**

bronzo patinato  
Rif. Listino n. 42, h. cm 40

► **REARING HORSE**

*patinated bronze*  
*List. n. 42, h. cm 40*



► **CAVALLO CON SERPE** del Giambologna  
bronzo patinato  
Rif. Listino n. 25, h. cm. 27

► **HORSE WITH SNAKE** by Giambologna  
patinated bronze  
List. n. 25, h. cm 27



► **CAVALLO IMPERIALE**

fusione in bronzo patinato  
Rif. Listino n. 87, h. cm 20

► **HORSE**

*Bronze casting with patina*  
List. n. 87, h. cm 20





► **CAVALLO CON CAVALIERE** da Leonardo da Vinci  
bronzo patinato  
Rif. Listino n. 91, cm 25x13, h. cm 20

► **HORSE WITH KNIGHT** from Leonardo da Vinci  
patinated bronze  
List. n. 91, cm 25x13, h. cm 20







► **FAMIGLIA DI CAVALLI**

bronzo patinato  
Rif. Listino n. 43, h. cm. 35

► **FAMILY HORSES**

patinated bronze  
List. n. 43, h. cm 35





► **PUTTO del Verrocchio**

bronzo patinato  
(può essere usata anche come fontana)  
Rif. Listino n. 14, h. cm 56  
Rif. Listino n. 45, h. cm 75  
(Palazzo Vecchio - Firenze)

► **PUTTO by Verrocchio**

patinated bronze  
(it can also be used as a fountain)  
List. n. 14, h. cm 56  
List. n. 45, h. cm 75  
(Palazzo Vecchio, Florence)



► **PUTTO**  
bronzo patinato  
Rif. Listino n. 31, h. cm 68  
(collezione Dreyfus, Parigi)

► **PUTTO**  
*patinated bronze*  
*List. n. 31, h. cm 68*  
*(Dreyfus Collection, Paris)*



► **PUTTO con anatra**  
bronzo patinato  
(può essere usata anche come fontana)  
Rif. Listino n. 32, h. cm 45

► **PUTTO with duck**  
patinated bronze  
(it can also be used as a fountain)  
List. n. 32, h. cm 45





► **PUTTO con rana**  
bronzo patinato  
Rif. Listino n. 93, h. cm 40

► **PUTTO with frog**  
patinated bronze  
List. n. 93, h. cm 40



► **CAINO E ABELE** del Rivalta  
bronzo patinato  
Rif. Listino n. 33, cm 43x22 h. cm 20

► **CAIN AND ABEL** by Rivalta  
patinated bronze  
List. n. 33, cm 43x22 h. cm 20









► **DAMA CON MAZZOLINO** del Verrocchio  
bronzo patinato  
Rif. Listino n. 38, h. cm 60  
(Museo Nazionale del Bargello, Firenze)

► **LADY WITH NOSEGAY** by Verrocchio  
patinated bronze  
List. n. 38, h. cm 60  
(National Museum of the Bargello, Florence)



► **FIORENZA AL BAGNO** del Giambologna

bronzo patinato  
(può essere usata anche come fontana)  
Rif. Listino n. 18, h. cm 128  
(Villa Petraia, Firenze)

► **FIORENZA BATHING** by Giambologna

patinated bronze  
(it can also be used as a fountain)  
List. n. 18, h. cm 128  
(Villa Petraia, Florence)



► **BIGA ROMANA**

bronzo patinato  
Rif. Listino n. 99, cm. 62x30 h. cm 45

► **ROMAN CHARIOT**

patinated bronze  
List. n. 99, cm 62x30 h. cm 45









## **arredamenti interni ed esterni**

La Salvadori Arte realizza, anche su disegno del committente, arredi di ogni tipo sia per interni che per esterni. Vasta è anche la proposta di oggetti d'autore già predisposti ed utilizzabili nei più vari contesti.

---

*Salvadori Arte produces, also based on the client's design, sculptures and furnishing objects of all kinds both for interiors and exteriors. There is also a wide range of designer objects already prepared and usable in various contexts.*

***indoor and outdoor  
design***





► **APPENDIABITI**  
**di Roberto Barni, scultore**

bronzo patinato  
Rif. Listino n. 10, h. cm 180  
tiratura 100 copie

► **CLOTHES-STAND**  
**by sculptor Roberto Barni**

*patinated bronze*  
*List. n. 10, h. cm 180*  
*edition of 100 copies*





► **PESCE**

fusione in bronzo patinato  
Rif. Listino n. 64, cm 8x18, h. cm 18 con base in marmo

► **FISH**

*Patined bronze*  
List. n. 64, cm 8x18, h. cm 18 including marble base





► **SFERA ARMILLARE CON ZODIACO**

bronzo patinato  
Rif. Listino n. 92, Ø cm. 54, h. cm. 58

► **ARMILLARY SPHERE WITH ZODIAC**

patinated bronze  
List. n. 92, Ø cm. 54, h. cm. 58



► **BIBLIO 1, TAVOLO BASSO**

bronzo patinato e cristallo  
Rif. Listino n. 53, diametro cm 55, h. cm 40

► **BIBLIO 1, LOW TABLE**

*patinated bronze and crystal*  
*List. n. 53, diameter cm 55, h. cm 40*





► **BIBLIO 2, TAVOLO BASSO**

bronzo patinato e cristallo  
Rif. Listino n. 54, cm 115 x 40, h. cm 40

elementi componibili per  
varie tipologie di tavolo

► **BIBLIO 2, LOW TABLE**

patinated bronze and crystal  
List. n. 54, cm 115 x 50 h. cm 40

modular elements for  
various types of table

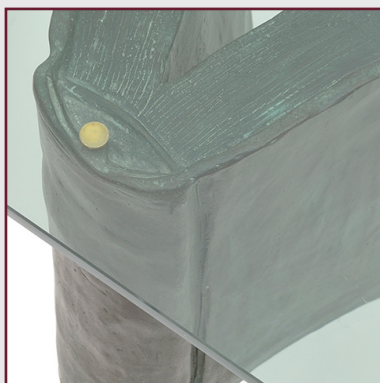







► **LUNE, TAVOLO DA PRANZO**

bronzo patinato e cristallo  
Rif. Listino n. 16, diametro cm 115, h. cm 80

► **MOONS, DINNER TABLE**

patinated bronze and crystal  
List. n. 16, diameter cm 115, h. cm 80



► **CARRO, tavolo basso**

bronzo patinato e cristallo  
Rif. Listino n. 36, cm 115 x 50 h. cm 48

► **CHARIOT, low table**

*patinated bronze and crystal*  
*List. n. 36, cm 115 X 50, h. cm 48*







► **ACANTO, tavolo basso**

bronzo patinato e cristallo  
Rif. Listino n. 15, cm 115 x 50 h. cm 40

► **ACHANTHUS, low table**

*patinated bronze and crystal*  
List. n. 15, cm 115 X 50, h. cm 40





► **GIRO DEL TEMPO, tavolo da pranzo**

bronzo patinato e cristallo  
Rif. Listino n. 102, h. cm 77 x Ø cm 115

► **LAP TIME, dinner table**

patinated bronze and crystal  
List. n. 102, h. cm 77 x Ø cm 115







► **OLIVO, tavolo basso**

bronzo patinato e cristallo  
Rif. Listino n. 57, cm 75 x 100 h. cm 50

► **OLIVE TREE, low table**

patinated bronze and crystal  
List. n. 57, cm 75 X 100, h. cm 50



**Diego e Alberto  
Giacometti designers**

Complementi di arredo da Diego e Alberto Giacometti

---

*Furnishing accessories from Diego and Alberto Giacometti*

***Diego and Alberto  
Giacometti designers***







► **Tavolo basso da Diego e Alberto Giacometti**

bronzo patinato e cristallo  
Rif. Listino n. 96, cm 125 x 36, h. cm 38

► **Low table from Diego & Alberto Giacometti**

patinated bronze and crystal  
List. n. 96, cm 125 X 36, h. cm 38









▶ **PIANTANA da Diego e Alberto Giacometti**

Piantana in bronzo patinato  
Rif. Listino n. 94, h. cm 180

▶ **FLOOR LAMP from Diego & Alberto Giacometti**

Floor lamp patinated bronze  
List. n. 94, h. cm 180

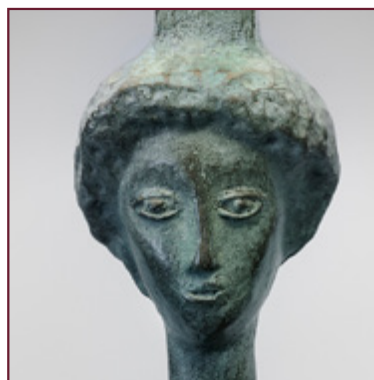









▶ **ABAT JOUR da Diego e Alberto Giacometti**

Abat-jour in bronzo patinato  
Rif. Listino n. 95, h. cm 55

▶ **TABLE LAMP from Diego & Alberto Giacometti**

table-lamp patinated bronze  
List. n. 95, h. cm 55





## **sculture archeologiche**

La realizzazione di sculture antiche, greche, etrusche e romane, alcune al naturale, altre in scala ridotta è una delle molte attività della Salvadori Arte. In questo caso si tratta di riproporre nello stesso indistruttibile materiale, il bronzo, e con l'identica cura artigianale, opere che fanno ormai parte della memoria collettiva universale.

---

*The realization of ancient, Greek, Etruscan and Roman sculptures, some of them natural, others small-scale, is one of the many activities of Salvadori Arte. In this case it is a matter of repropounding in the same indestructible material, bronze, and with the same artisan care, works that are now part of the universal collective memory.*

## **archaeological sculptures**





64



► **BRONZI DI RIACE**

bronzo patinato  
Rif. Listino n. 85, h. cm 200  
(grandezza naturale)





► **RIACE BRONZES**  
bronze with patina  
List. n. 85, h. cm 200  
(life size)





► **BRONZI DI RIACE**  
bronzo patinato  
Rif. Listino n. 20, h. cm 75

► **RIACE BRONZES**  
patinated bronze  
List. n. 20, h cm 75







► **TESTA DI GIULIO CESARE**

bronzo patinato  
Rif. Listino n. 52, h. cm 18

► **HEAD OF JULIUS CAESAR**

*patinated bronze*  
*List. n. 52, h. cm 18*



► **TESTA DI AUGUSTO**

bronzo patinato  
Rif. Listino n. 22, h. cm 18

► **HEAD OF AUGUSTUS**

patinated bronze  
List. n. 22, h. cm 18





► **IDOLINO**

bronzo patinato  
Rif. Listino n. 50, h. cm 158  
(Museo Archeologico, Firenze)

► **LITTLE IDOL**

patinated bronze  
List. n. 50, h. cm 158  
(Archaeological Museum, Florence)



► **CAVALLO ETRUSCO**

bronzo patinato  
Rif. Listino n. 88, cm 20x6, h. cm 25  
(con base in marmo)

► **ETRUSCAN HORSE**

patinated bronze  
List. n. 88, cm 20x6, h. cm 25  
(marble base includes)



► **OMBRA DELLA SERA - scultura etrusca**

bronzo patinato  
Rif. Listino n. 23, h. cm 30  
Rif. Listino n. 24, h. cm 40  
Rif. Listino n. 84, h. cm 60  
Rif. Listino n. 62, h. cm 120  
(con base in marmo)

► **EVENING SHADOW - etruscan sculptur**

patinated bronze  
List. n. 23, h. cm 30  
List. n. 24, h. cm 40  
List. n. 84, h. cm 60  
List. n. 62, h. cm 120  
(marble base includes)



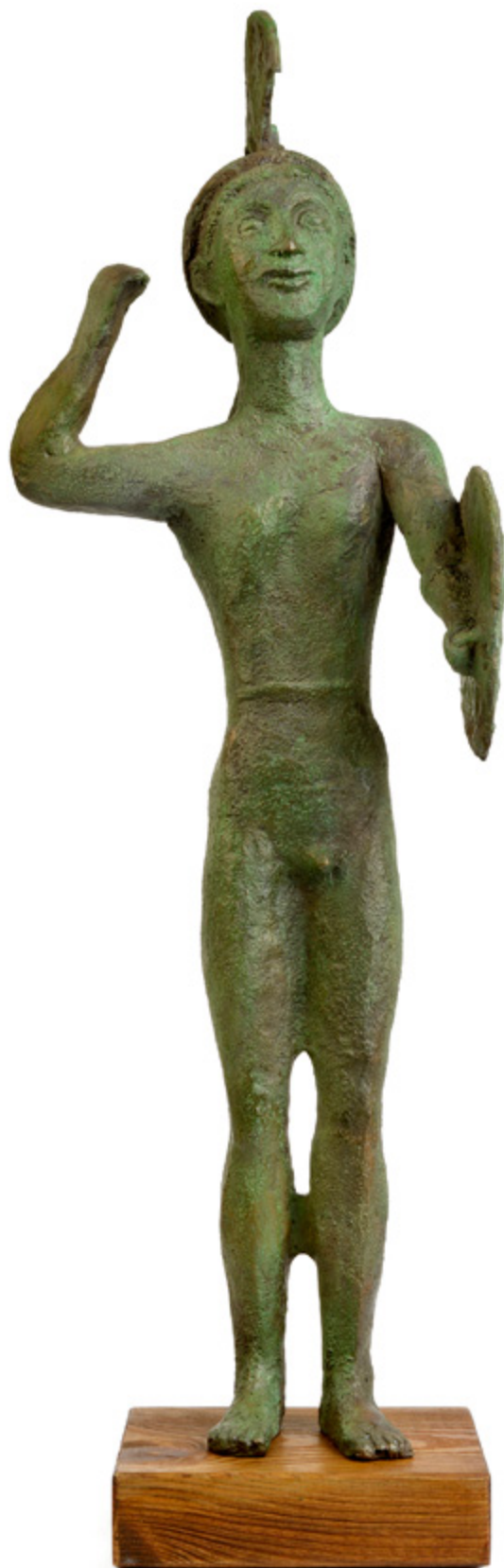

► **GUERRIERO ETRUSCO**  
bronzo patinato  
Rif. Listino n. 19, h. cm 69

► **ETRUSCAN WARRIOR**  
*patinated bronze*  
*List. n. 19, h. cm 69*



## **illuminazione**

La Salvadori Arte ha sviluppato anche una linea dedicata all'illuminazione, come lampade da tavolo, piantane e candelieri.

---

*Salvadori Arte has also developed a line dedicated to lighting, such as table lamps, floor lamps and candlesticks.*

***lighting***





► **PUTTO PRIMAVERA**  
Abat-jour in bronzo patinato  
Rif. Listino n. 12, h. cm 42

► **PUTTO**  
table-lamp patinated bronze  
List. n. 12, h. cm 42











► **LIBERTÀ**

Abat-jour in bronzo patinato  
Rif. Listino n. 11, h. cm 75

► **LIBERTY**

table-lamp patinated bronze  
List. n. 11, h. cm 75

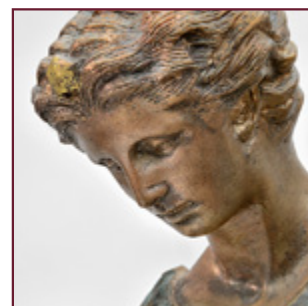



► **GIULLARE CON MANDOLINO - Portacandele**

bronzo patinato  
Rif. Listino n. 69, h. cm 33

► **JESTER WITH MANDOLIN - Candlestick**

patinated bronze  
List. n. 69, h. cm 33



► **GIULLARE CON FLAUTO - Portacandele**

bronzo patinato  
Rif. Listino n. 70, h. cm 33

► **JESTER WITH FLUTE - Candlestick**

patinated bronze  
List. n. 70, h. cm 33









## **sculture d'autore**

La Salvadori Arte ha da sempre un rapporto privilegiato con gli artisti, operando con competenza a loro fianco ed assistendoli in ogni fase del delicato lavoro di creatività. Ha realizzato, e continua a realizzare, opere d'arte per i più affermati scultori sulla scena internazionale.

---

*Salvadori Arte has always had a privileged relationship with artists, working competently alongside them and assisting them in every phase of the delicate work of creativity. It has created, and continues to create, artworks for the most established sculptors on the international scene.*

## **modern sculptures**



► **RATTO D'EUROPA**

bronzo patinato  
 opera dello scultore **Egisto Magni**  
 tiratura limitata 9 copie + 2 P.A. (prove d'autore)  
 Rif. Listino n. 5, cm 24x13, h. cm 13

► **THE RAPE OF EUROPE**

patinated bronze  
 by sculptor **Egisto Magni**  
 limited run of 9 copies plus 2 A.P. (artist proofs)  
 List. n. 5, cm 24x13, h. cm 13

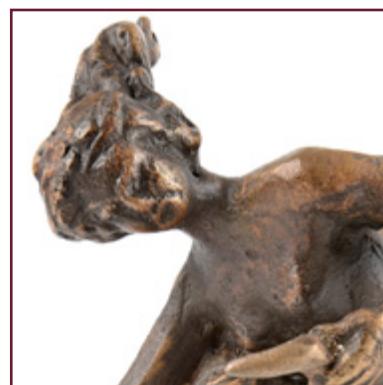





► **DONNA MITOLOGICA**

bronzo patinato  
opera dello scultore **Egisto Magni**  
Rif. Listino n. 44, h. cm 13

► **MYTHOLOGICAL WOMAN**

patinated bronze  
by sculptor **Egisto Magni**  
List. n. 44, h. cm 13

► **CENTAURO**

bronzo patinato  
opera dello scultore **Egisto Magni**  
Rif. Listino n. 2, h. cm 13

► **CENTAUR**

patinated bronze  
by sculptor **Egisto Magni**  
List. n. 2, h. cm 13





► **PEGASO**  
bronzo patinato  
opera dello scultore **Egisto Magni**  
Rif. Listino n. 1, h. cm 12

► **PEGASUS**  
patinated bronze  
by sculptor **Egisto Magni**  
List. n. 1, h. cm 12







► **NUDO DI DONNA SDRAIATA**

bronzo patinato  
opera dello scultore **Egisto Magni**  
tiratura limitata 9 copie + 2 P.A. (prove d'autore)  
Rif. Listino n. 49, cm 28x15, h. cm 15



► **RECLINING NUDE**

patinated bronze  
by sculptor **Egisto Magni**  
limited run of 9 copies plus 2 A.P. (artist proofs)  
List. n. 49, cm 28x15, h. cm 15



► **TORO**

bronzo patinato con base in marmo  
opera dello scultore **Tchapkanov Guergi**  
Rif. Listino n. 90, cm 16x32, h. cm 10 base esclusa

► **BULL**

patinated bronze with marble base  
by sculptor **Tchapkanov Guergi**  
List. n. 90, cm 16x32, h. cm 10 base excluded





► **TORO**

bronzo patinato  
opera dello scultore **Egisto Magni**  
Rif. Listino n. 101, cm 24x10, h. cm 12

► **BULL**

patinated bronze  
by sculptor **Egisto Magni**  
List. n. 101, cm 24x10, h. cm 12



► **DONNA SEDUTA**

bronzo patinato  
opera dello scultore **Egisto Magni**  
Rif. Listino n. 3, h. cm 28

► **SEATED WOMAN**

patinated bronze  
by sculptor **Egisto Magni**  
List. n. 3, h. cm 28



► **DONNA IN PIEDI**

bronzo patinato  
opera dello scultore **Egisto Magni**  
Rif. Listino n. 4, h. cm 58

► **STEANDING WOMAN**

patinated bronze  
by sculptor **Egisto Magni**  
List. n. 4, h. cm 58





► **OCA**

bronzo patinato  
opera dello scultore **R. Puccinelli**  
pezzo unico  
Rif. Listino n. 34, cm 23x38 h. cm 55

► **GOOSE**

patinated bronze  
by sculptor **R. Puccinelli**  
original piece  
List. n. 34, cm 23x38 h. cm 55



► **CAVALLO**

bronzo patinato  
opera dello scultore **Giuseppe Conte**  
tiratura limitata 25 copie  
Rif. Listino n. 71, cm 33x10, h. cm 26  
(con base in bronzo)

► **HORSE**

patinated bronze  
by sculptor **Giuseppe Conte**  
limited run of 25 copies  
List. n. 71, cm 33x10, h. cm 26  
(with bronze base)







► **RAGAZZA CON FARFALLA**  
bronzo patinato  
opera dello scultore **Antonio Arena**  
Rif. Listino n. 103, cm 30x9, h. cm 13

► **GIRL WITH BUTTERFLY**  
patinated bronze  
by sculptor **Antonio Arena**  
List. n. 103, cm 30x9, h. cm 13



► **MADRE CON BAMBINI**

bronzo patinato  
opera dello scultore **Antonio Arena**  
Rif. Listino n. 59, cm 25x18, h. cm 58

► **MOTHER WITH CHILDS**

patinated bronze  
by sculptor **Antonio Arena**  
List. n. 59, cm 25x18, h. cm 58



► **NUDO DI DONNA CON DRAPPO**

bronzo patinato  
opera dello scultore **Egisto Magni**  
pezzo unico  
Rif. Listino n. 17, cm 42x50, h. cm 106

► **NAKED WOMAN WITH CLOTH**

patinated bronze  
by sculptor **Egisto Magni**  
original piece  
List. n. 17, cm 42x50, h. cm 106





► **VIBRAZIONI**

bronzo patinato  
opera dello scultore **Antonio Arena**  
Rif. Listino n. 98, cm 15x8, h. cm 16

► **VIBRATIONS**

patinated bronze  
by sculptor **Antonio Arena**  
List. n. 98, cm 15x8, h. cm 16



► **ESTASI**

bronzo patinato  
opera dello scultore **Antonio Arena**  
Rif. Listino n. 100, cm 83x20, h. cm 25

► **ECSTASY**

patinated bronze  
by sculptor **Antonio Arena**  
List. n. 100, cm 83x20, h. cm 25







► **CAVALLO ARABO**

bronzo patinato  
opera dello scultore **Antonio Arena**  
Rif. Listino n. 9, cm 83x20, h. cm 68

► **ARABIAN HORSE**

patinated bronze  
by sculptor **Antonio Arena**  
List. n. 9, cm 83x20, h. cm 68





## **arte sacra e funeraria**

La Salvadori Arte cura anche, da tempo, la riproduzione di oggetti di arte sacra tradizionali e moderni, anche su progetti proposti dal committente ed eseguiti da artisti di sua fiducia.

---

*Salvadori Arte has also, for a long time, been taking care of the reproduction of traditional and modern holy art objects, also on projects proposed by the client and executed by artists of his trust.*

## ***holy and funerary art***







► **CRISTO IN CROCE**

bronzo patinato  
Rif. Listino n. 27, h. cm 142

► **CHRIST ON THE CROSS**

patinated bronze  
List. n. 27, h. cm 142





► **CRISTO IN CROCE**

bronzo patinato  
Rif. Listino n. 26, h. cm 33

► **CHRIST ON THE CROSS**

patinated bronze  
List. n. 26, h. cm 33





► **VOLTO DI GESÙ (altorilievo)**

bronzo patinato  
Rif. Listino n. 51, cm 23x8, h. cm 33

► **HEAD OF CHRIST (highrelief)**

patinated bronze  
List. n. 51, cm 23x8, h. cm 33



► **TESTA DI CRISTO**  
bronzo patinato  
Rif. Listino n. 77, cm 30x30, h. cm 53

► **HEAD OF CHRIST**  
patinated bronze  
List. n. 77, cm 30x30, h. cm 53



► **Busto Madonna**  
altorlievo in bronzo patinato  
Rif. Listino n. 82, cm. 58x18 h. cm 80

► **Bust of the Virgin Mary**  
patinated bronze high relief  
List. n. 82, cm. 58x18 h. cm 80





► **Cristo che cammina sulle acque**

bassorilievo patinato in bronzo  
Rif. Listino n. 83, cm 64x18 h. cm 74

► **Christ walking on the water**

patinated bronze low relief  
List. n. 83, cm 64x18 h. cm 74



► **Deposizione**

bassorilievo patinato in bronzo  
Rif. Listino n. 78, cm 87x10 h. cm 89

► **Deposition**

patinated bronze low relief  
List. n. 78, cm 87x10 h. cm 89



► **Angeli Oranti**

bassorilievo patinato in bronzo  
Rif. Listino n. 79, cm 82x10 h. cm 64

► **Angels Praying**

patinated bronze low relief  
List. n. 79, cm 82x10 h. cm 64





► **Deposizione sul Monte Calvario**

bassorilievo patinato in bronzo  
Rif. Listino n. 81, cm 64x18 h. cm 73

► **Deposition on Mount Calvary**

patinated bronze low relief  
List. n. 81, cm 64x18 h. cm 73



► **Deposizione con Pie donne**  
bassorilievo patinato in bronzo  
Rif. Listino n. 80, cm 51x12 h. cm 38

► **Deposition with pious women**  
patinated bronze low relief  
List. n. 80, cm 51x12 h. cm 38



► **Crocifissione**

bassorilievo patinato in bronzo  
Rif. Listino n. 74 cm 48x8 h. cm 44

► **Crucifixion**

*patinated bronze low relief*  
List. n. 74 cm 48x8 h. cm 44





► **Resurrezione**

bassorilievo patinato in bronzo  
Rif. Listino n. 75, cm 24x3 h. cm 65

► **Resurrection**

patinated bronze low relief  
List. n. 75, cm 24x3 h. cm 65



► **Sacro Cuore**

bassorilievo patinato in bronzo  
Rif. Listino n. 72 cm 43x3 h. cm 62

► **Sacred Heart**

patinated bronze low relief  
List. n. 72 cm 43x3 h. cm 62



► **Deposizione con Madonna**  
bassorilievo patinato in bronzo  
Rif. Listino n. 73, cm 46x3 h. cm 62

► **Deposition with Madonna**  
patinated bronze low relief  
List. n. 73, cm 46x3 h. cm 62





► **S. Antonio da Padova**

bronzo patinato  
Rif. Listino n. 76 cm 30x25 h. cm 97

► **Saint Anthony of Padua**

patinated bronze  
List. n. 76 cm 30x25 h. cm 97





► **CROCE CON SEI SCENE EVANGELICHE**

bronzo patinato  
Rif. Listino n. 106, cm 90x5, h. cm 120

► **CROSS WITH SIX EVANGELICAL SCENES**

patinated bronze  
List. n. 106, cm 90x5, h. cm 120









## note/notes

---

Le basi in marmo possono variare nel colore e nella venatura in relazione alla disponibilità del materiale al momento dell'ordine dell'opera.

Le patine di finitura possono variare nel colore e nell'opacità.

*The marble bases may vary in color and grain in relation to the material availability when ordering the work.*

*The finish patinas may vary in color and opacity.*

---

Per ulteriori informazioni o richieste siamo a vostra completa disposizione, vi invitiamo pertanto a contattare il nostro reparto commerciale.

*For further information or requests we are at your complete disposal, therefore we invite you to contact our commercial office.*

---

stampato in giugno 2022

*printed in june 2022*

---

design archimedia  
foto/photo stefanopoggialini

---



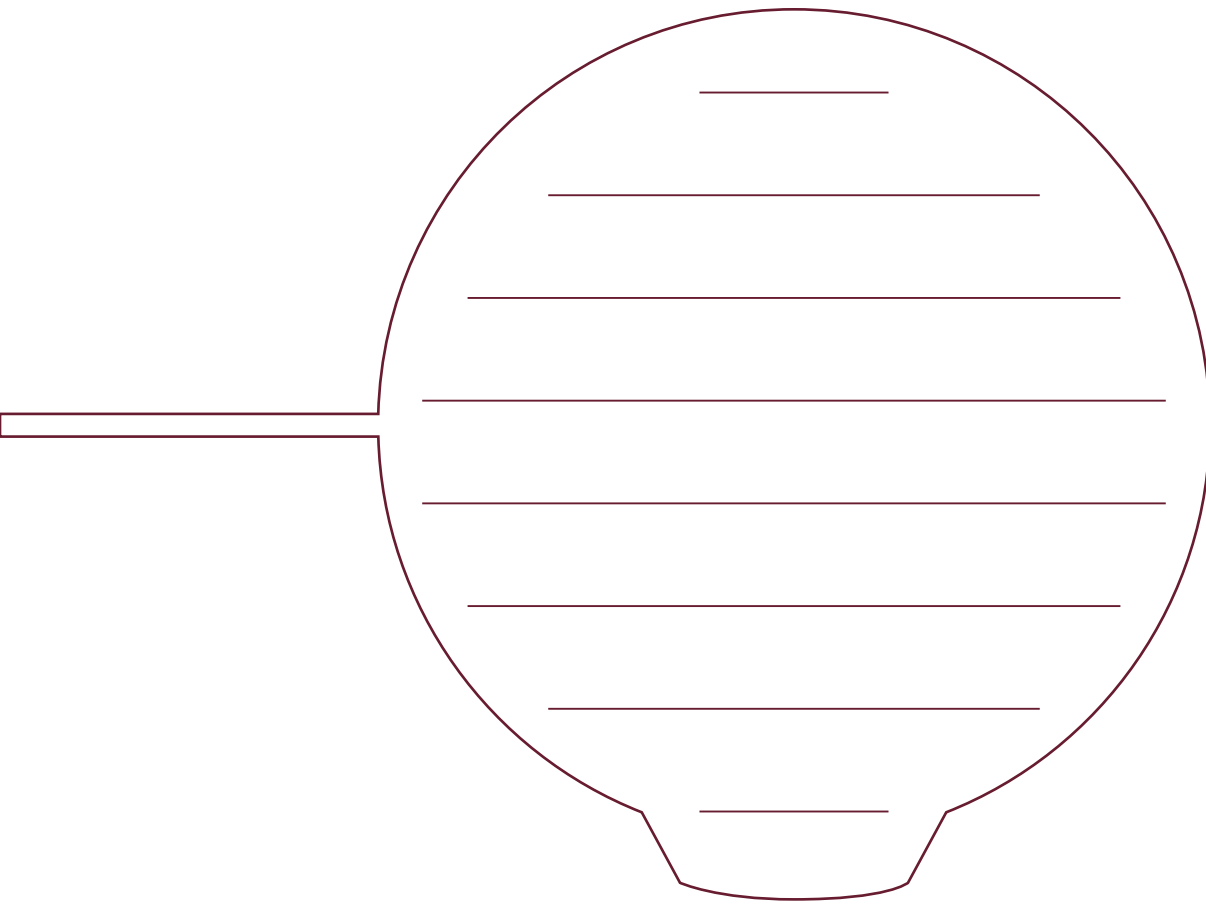

*“Le sculture sono corpi tra i corpi, sagome foranee che l’invenzione degli uomini cala tra gli altri che popolano lo spazio e la cui immagine, secondo l’idealismo, può essere lo spazio. Curiosamente il suo carattere materiale accentua il suo carattere fantastico. Ogni statua è un Golem.”*

*“Sculptures are bodies among bodies, outer outlines which men’s invention drops among others populating space and whose image, according to idealism may be space itself. Curiously, its material character accentuates its fantastic character. Each statue is a Golem.”*





**Salvadori Arte srl**

Via Salvatore di Giacomo, 89  
51100 Pistoia - ITALY  
Tel. (+39) 0573.935.022

[www.salvadoriarte.it](http://www.salvadoriarte.it)  
[info@salvadoriarte.it](mailto:info@salvadoriarte.it)

